Umgebungsplan

Weilerswist-Derkum

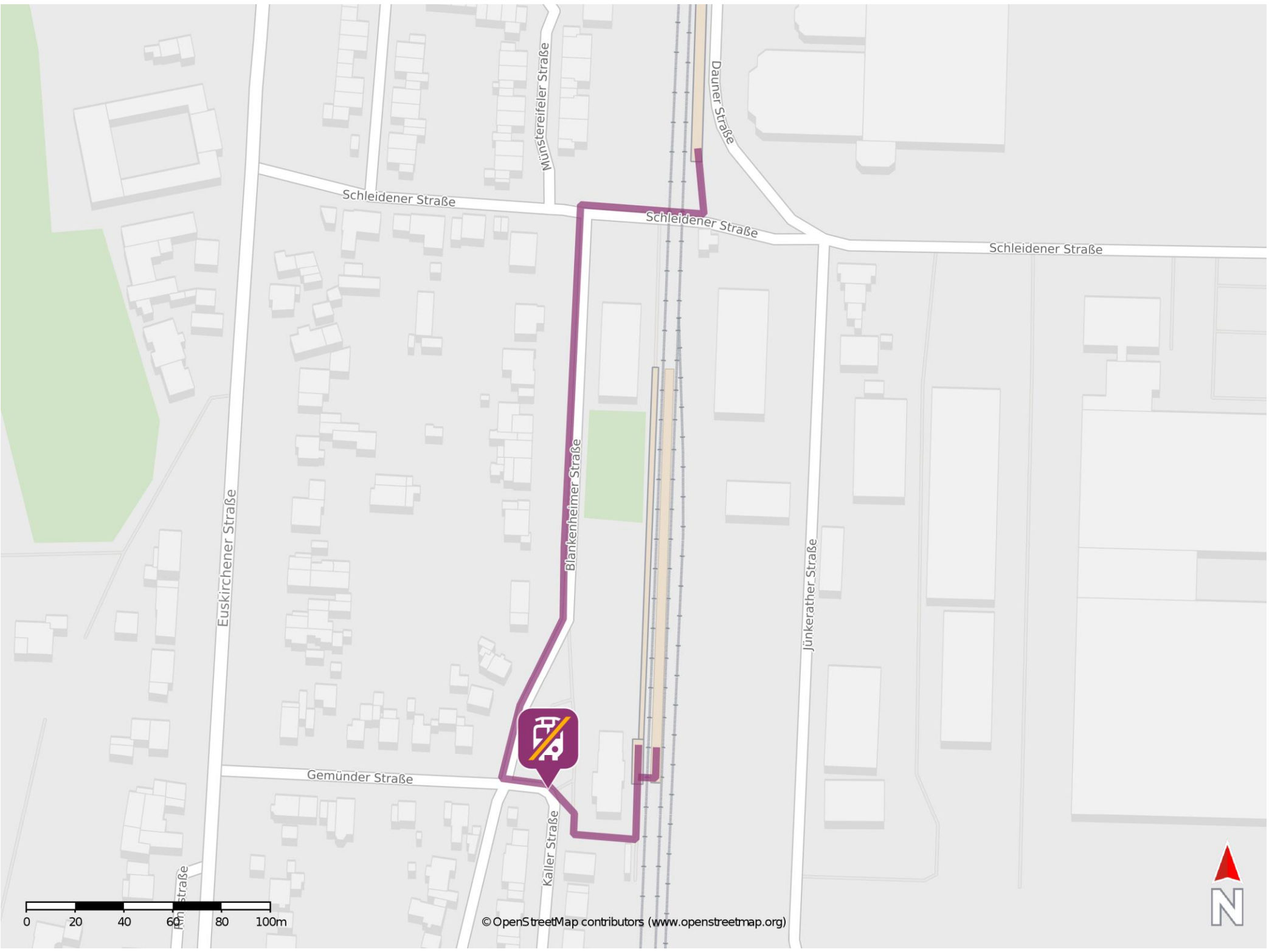

Wegbeschreibung Schienenersatzverkehr *

Von Gleis 1: Verlassen Sie den Bahnsteig und begeben Sie sich an die Kaller Straße. Die Ersatzhaltestelle befindet sich in unmittelbarer Nähe zum Bahnhof an der Bushaltestelle Bahnhof.

Von Gleis 2: Verlassen Sie den Bahnsteig und begeben Sie sich an die Schleidener Straße. Biegen Sie nach rechts ab und folgen Sie dem Straßenverlauf bis zur Kreuzung Schleidener Straße/ Blankenheimer Straße. Biegen Sie nach links in die Straße ab und folgen Sie der bis zur Gemünder Straße. Biegen Sie nach links ab und begeben Sie sich an die Ersatzhaltestelle.

* Fahrradmitnahme im Schienenersatzverkehr nur begrenzt möglich.
Im QR Code sind die Koordinaten der Ersatzhaltestelle hinterlegt.

barrierefrei
nicht barrierefrei